Parcela muy soleada

Parcela orientada al suroeste con sol todo el día.

Aprovechando el desnivel del terreno se puede construir dos plantas a diferentes niveles y con amplias terrazas.

La urbanización Río de Oro dispone de todos los servicios, fue remodelada durante los años 2004-2006 y actualmente está recepcionada por el ayuntamiento.

Es una zona tranquila bien comunicada y cercana al centro del pueblo. IVA incluido en el precio.

IBI (anual): 75€

Operación:	Venta
Tipo:	Terreno
Situación:	Calonge i Sant Antoni

600 m2

66.000 €

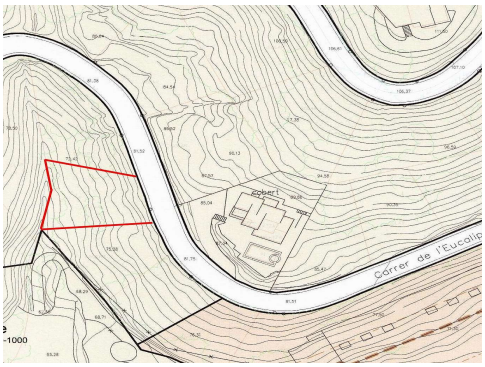
Carrer de l'Eucalip

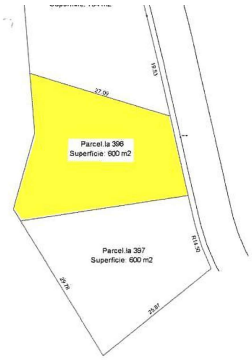
Parcel.la 396
Superficie: 600 m2
Parcel.la 397
Superficie: 600 m2

EJEMPLO CONSTRUCCIÓN

EJEMPLO CONSTRUCCIÓN